КАРТА ГРАДОСТРОИТЕЛЬНОГО ЗОНИРОВАНИЯ ТЕРРИТОРИИ ВЛАДИМИРСКОГО СЕЛЬСКОГО ПОСЕЛЕНИЯ

Карта зон с особыми условиями использования территории (совмещено на одной карте) М 1:25000

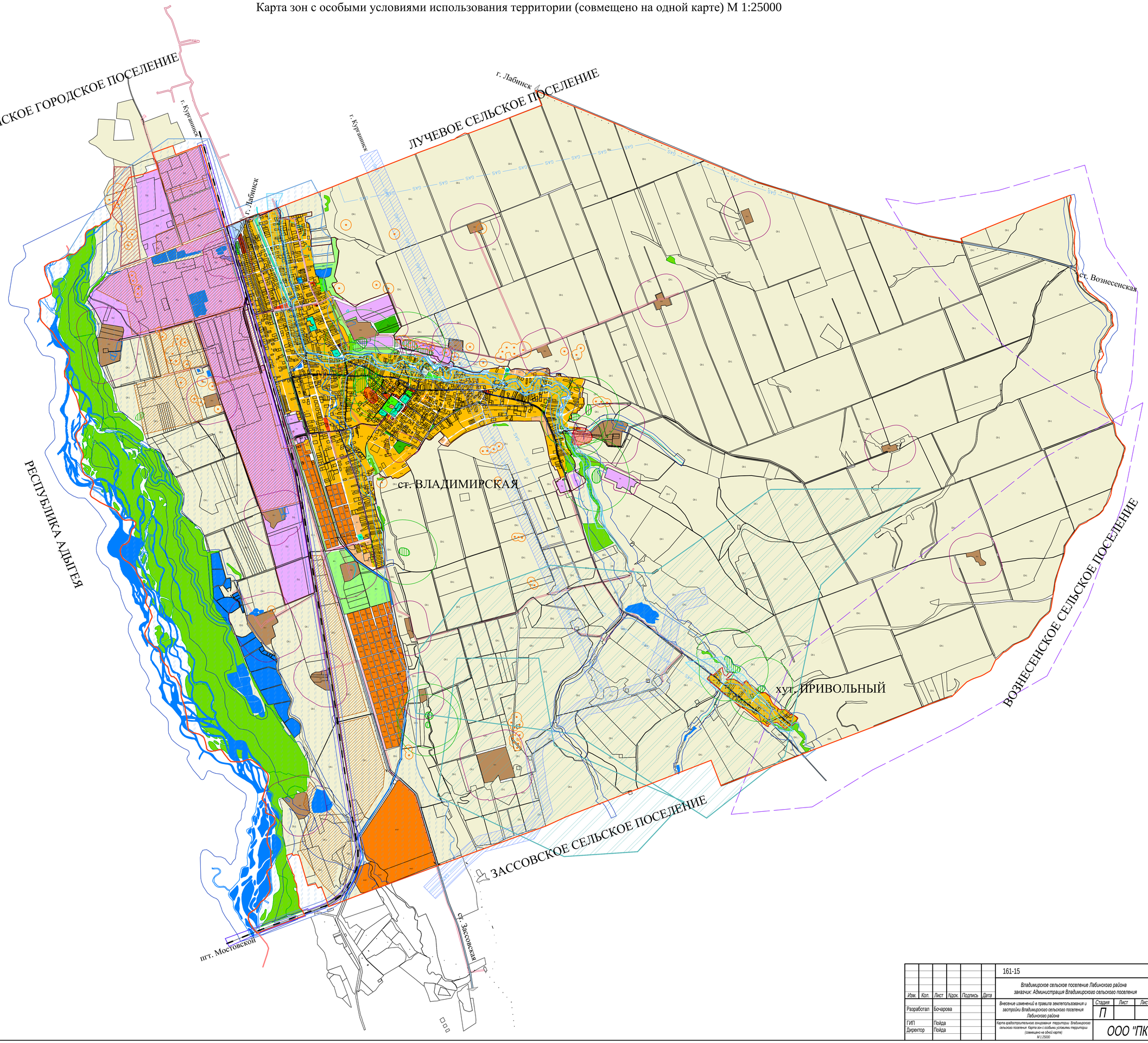

	Наименование территориальных зон
	ЖИЛЫЕ ЗОНЫ:
Ж-1 А	Зона индивидуальной жилой застройки с приусадебными участками;
Ж-П	Зона проектируемой индивидуальной жилой застройки с приусадебными участками;
Ж-АСТ	Зона одноэтажа и дачного хозяйства.
	ОБЩЕСТВЕННО-ДЕЛОВЫЕ ЗОНЫ:
ОД-1	Зона объектов делового, общественного и коммерческого назначения;
	СПЕЦИАЛЬНЫЕ ОБСЛУЖИВАЮЩИЕ И ДЕЛОВЫЕ ЗОНЫ ДЛЯ ОБЪЕКТОВ С БОЛЬШИМИ ЗЕМЕЛЬНЫМИ УЧАСТКАМИ:
ТОД-1	Зона объектов здравоохранения;
ТОД-2	Зона детских дошкольных и образовательных учреждений;
ТОД-3	Зона объектов религиозного назначения и мемориальных комплексов.
	РЕКРЕАЦИОННАЯ ЗОНА:
Р-О	Зона зеленых насаждений общего пользования.
	ПРОИЗВОДСТВЕННАЯ ЗОНА:
П-2	Зона предприятий, производств и объектов II класса опасности СЗЗ-500 м;
П-3	Зона предприятий, производств и объектов III класса опасности СЗЗ-300 м;
П-4	Зона предприятий, производств и объектов IV класса опасности СЗЗ-100 м;
П-5	Зона предприятий, производств и объектов V класса опасности СЗЗ-50 м;
	ЗОНЫ ИНЖЕНЕРНОЙ И ТРАНСПОРТНОЙ ИНФРАСТРУКТУР:
ИТ-1	Зона инженерной инфраструктуры;
ИТ-2	Зона транспортной инфраструктуры.
	ЗОНА СПЕЦИАЛЬНОГО НАЗНАЧЕНИЯ:
СН-1	Зона кладбищ;
СН-2	Зона по сбору, сортировке и временному хранению мусора.
	ЗОНЫ СЕЛЬСКОХОЗЯЙСТВЕННОГО ИСПОЛЬЗОВАНИЯ:
СХ-1	Зона сельскохозяйственных угодий;
СХ-2	Зона объектов сельскохозяйственного назначения.
	ИНЫЕ ВИДЫ ТЕРРИТОРИАЛЬНЫХ ЗОН:
ИВ-1	Зона озеленения специального назначения.
	ЗОНЫ С ОСОБЫМИ УСЛОВИЯМИ ИСПОЛЬЗОВАНИЯ ТЕРРИТОРИИ:
	Городище с временными охранными зонами;
	Грунтовый могильник с временными охранными зонами;
	Земли и объекты историко - культурного назначения с временными охранными зонами;
	Участок границы прибрежной полосы;
	Водоохранная зона;
	Добыча газа;
	Добыча строительного сырья;
	Разведка с последующей добычей строительного сырья;
GAS	Ориентировочная охранная зона от газопровода;
	Территория тепловальных вод;
	Охранная зона объектов электро - сетевого хозяйства;
	Шумовая зона железной дороги;
	Полоса отвода железной дороги.
	Санитарно - защитные зоны предприятий, производств и объектов;
	Зона затопления Р-1%;
	Зона подтопления.
	УСЛОВНЫЕ ОБОЗНАЧЕНИЯ:
	Граница муниципального образования Лабинский район;
	Граница сельского поселения;
	Граница населенного пункта;
	Автомобильная дорога регионального и межмуниципального значения;
	ТЕРРИТОРИИ НА КОТОРЫЕ ГРАДОСТРОИТЕЛЬНЫЕ РЕГЛАМЕНТЫ НЕ УСТАНАВЛИВАЮТСЯ:
	Территория государственного лесного фонда;
	Земли водного фонда.

Изм.	Кол.	Лист	Nдок.	Подпись	Дата	161-15		
						Владимирское сельское поселение Лабинского района заказчик: Администрация Владимирского сельского поселения		
Разработал		Бочарова				Внесение изменений в правила землепользования и застройки Владимирского сельского поселения Лабинского района	Стадия	Лист	Листов
							П		
ГИП		Пойда				Карта градостроительного зонирования территории Владимирского сельского поселения. Карта зон с особыми условиями территории (совмещено на одной карте) М 1:25000	ООО "ПК"		
Директор		Пойда							